



33 Rue de l'Europe -  
01960 PÉRONNAS

SARL BATIMEX

Tél. : 04 74 24 09 32

Fax :

Email : contact@batimex.fr

Site web : www.batimex.fr

## Rapport de mission de repérage des matériaux et produits contenant de l'amiante pour l'établissement du constat établi à l'occasion de la vente d'un immeuble bâti

RAPPORT DE REPERAGE 2019DI19091-2 / AMIANTE  
ETABLI EN UN EXEMPLAIRE ORIGINAL LE 04/10/2019

### **Objet**

La présente mission consiste à établir le rapport de repérage des matériaux et produits contenant de l'amiante pour l'établissement du constat établi à l'occasion de la vente :

- D'immeubles d'habitation comportant un seul logement
- Des parties privatives de tout ou partie d'immeubles collectifs d'habitation

Le rapport constitue l'état mentionnant la présence ou l'absence de matériaux et produits contenant de l'amiante prévu à l'article L. 1334-13 du code de la santé publique.

Le repérage a pour objectif de rechercher, identifier, localiser et évaluer l'état de conservation des matériaux et produits des listes A et B de l'annexe 13-9 du code de la santé publique (cf § 1.6) accessibles sans travaux destructifs. Pour les matériaux de la liste B, leur risque de dégradation lié à l'environnement est également évalué.

Références réglementaires :

Articles L. 1334-13, R. 1334-15 et 16, R. 1334-20 et 21, R. 1334-23 à 24, R. 1334-27 du Code de la Santé Publique

Arrêté du 12/12/2012 relatif aux critères d'évaluation de l'état de conservation des matériaux et produits de la liste A contenant de l'amiante et au contenu du rapport de repérage.

Arrêté du 12/12/2012 relatif aux critères d'évaluation de l'état de conservation des matériaux et produits de la liste B contenant de l'amiante et du risque de dégradation lié à l'environnement ainsi que le contenu du rapport de repérage.

Arrêté du 26 juin 2013 modifiant l'arrêté du 12 décembre 2012 relatif aux critères d'évaluation de l'état de conservation des matériaux et produits de la liste A contenant de l'amiante et au contenu du rapport de repérage et modifiant l'arrêté du 12 décembre 2012 relatif aux critères d'évaluation de l'état de conservation des matériaux et produits de la liste B contenant de l'amiante et du risque de dégradation lié à l'environnement ainsi que le contenu du rapport de repérage.

### **Bien objet de la mission :**

Type de bien :	Local commercial
Adresse :	19 Ter Avenue Jean Jaurès 01100 OYONNAX
Partie de bien inspectée :	Totalité du bien
Date de visite :	02/10/2019

**Dans le cadre de la mission décrit en tête de rapport, il n'a pas été repéré de matériaux et produits contenant de l'amiante.**

Ce rapport a fait l'objet d'une commande en date du : 30/09/2019

PIERROT David

# Rapport de mission de repérage des matériaux et produits contenant de l'amiante pour l'établissement du constat établi à l'occasion de la vente d'un immeuble bâti

## **Sommaire**

1. Renseignements concernant la mission .....	2
2. Conclusions du rapport.....	5
3. Description générale du bien et réalisation du repérage.....	8
4. Résultats détaillés du repérage .....	10
5. Attestation sur l'honneur .....	11
6. Attestation d'assurance .....	12
7. Certificat de compétences.....	13
8. Annexes .....	14

## **1. Renseignements concernant la mission**

### **1.1 Désignation du bâtiment**

Type de bâtiment : Local commercial  
Référence du rapport : Rapport Amiante bien 55234  
Référence du dossier : 2019DI19091 (2)  
Date du permis de construire (à défaut, date de construction) : Non communiqué  
Adresse complète : 19 Ter Avenue Jean Jaurès  
01100 OYONNAX  
Référence cadastrale : Section : AH  
Parcelle : 534  
Lot : 1, 3 et 6  
Bien en copropriété : Pas de copropriété

### **1.2 Désignation du client**

#### **Désignation du Propriétaire :**

Nom :   
Adresse : Rep par SELARL AHRES-16 rue de la Grenouillère  
01000 BOURG-EN-BRESSE  
Email :

# Rapport de mission de repérage des matériaux et produits contenant de l'amiante pour l'établissement du constat établi à l'occasion de la vente d'un immeuble bâti

## 1.3 Désignation de l'opérateur de repérage

Nom : PIERROT David  
Email : d.pierrot@batimex.fr  
Certification de compétence : Le présent rapport est établi par une personne dont les compétences ont été certifiées par I.CERT Parc Edonia - Bâtiment G - Rue de la Terre Victoria - 35760 SAINT GREGOIRE. Le N° du certificat est CPDI 3834 délivré le 07/04/2016 et expirant le 06/04/2021.

## 1.4 Organisme chargé de la mission

Raison Sociale : SARL BATIMEX  
Adresse : 33 Rue de l'Europe - - 01960 PÉRONNAS  
Numéro SIRET : 477 858 690 00019  
Code NAF : 743 B  
N° TVA : 84 477 858 690  
N° RCS : BOURG EN BRESSE  
Compagnie d'assurance : Nom de la compagnie : MMA  
N° de police : 114 231 812  
Valide jusqu'au : 31/12/2019

## 1.5 Désignation du laboratoire d'analyse

Nom : AIX EN PROVENCE – MEYREUIL  
Adresse : Arterparc - Bâtiment E - Route de la côte d'Azur  
CS n° 30012  
13590 MEYREUIL

Laboratoire titulaire d'une accréditation en cours de validité référencée sous le n° 1-1029.

# Rapport de mission de repérage des matériaux et produits contenant de l'amiante pour l'établissement du constat établi à l'occasion de la vente d'un immeuble bâti

## 1.6 Avertissement

L'attention du propriétaire est attirée sur le fait que, dans le cadre de la mission décrit en tête de rapport, la recherche des matériaux et produits contenant de l'amiante s'applique aux seuls matériaux et produits des listes A et B de l'annexe 13-9 du code de la santé publique accessibles sans travaux destructifs.

### Liste A de l'annexe 13-9 du code de la santé publique

Composant à sonder ou à vérifier
Flocages
Calorifugeages
Faux plafonds

### Liste B de l'annexe 13-9 du code de la santé publique

Composant de la construction	Partie du composant à vérifier ou à sonder
<b>1- Parois verticales intérieures</b>	
Murs et cloisons « en dur » et poteaux (périphériques et intérieurs)	Enduits projetés, revêtements durs (plaques menuiserie, amiante-ciment) et entourages de poteaux (carton, amiante-ciment, matériau sandwich, carton + plâtre), coffrage perdu
Cloisons (légères et préfabriquées), gaines et coffres	Enduits projetés, panneaux de cloisons
<b>2- Planchers et plafonds</b>	
Plafonds, poutres et charpentes, gaines et coffres	Enduits projetés, panneaux collés ou vissés
Planchers	Dalles de sol
<b>3- Conduits, canalisations et équipements intérieurs</b>	
Conduits de fluides (air, eau, autres fluides...)	Conduits, enveloppes de calorifuges
Clapets/volets coupe-feu	Clapets, volets, rebouchage
Portes coupe-feu	Joints (tresses, bandes)
Vide-ordures	Conduits
<b>4 – Éléments extérieurs</b>	
Toitures	Plaques, ardoises, accessoires de couverture (composites, fibres-ciment), bardeaux bitumineux
Bardages et façades légères	Plaques, ardoises, panneaux (composites, fibres-ciment)
Conduits en toiture et façade	Conduits en amiante-ciment : eaux pluviales, eaux usées, conduits de fumée

**Les résultats de la présente mission ne peuvent être utilisés comme seul repérage préalable à la réalisation de travaux.**

# Rapport de mission de repérage des matériaux et produits contenant de l'amiante pour l'établissement du constat établi à l'occasion de la vente d'un immeuble bâti

## 2. Conclusions du rapport

Dans le cadre de la mission décrit en tête de rapport, il n'a pas été repéré de matériaux et produits contenant de l'amiante.

Remarques particulières :  
Néant

### 2.1 Liste des matériaux ou produits contenant de l'amiante

Il est nécessaire d'avertir de la présence d'amiante toute personne pouvant intervenir sur ou à proximité des matériaux amiantés ou de ceux les recouvrant ou les protégeant.

*Selon le jugement personnel de l'opérateur de repérage :*

#### Liste B

Description	Localisation	Type de recommandation	Recommandations*
Néant			

#### Autres

Description	Localisation	Type de recommandation	Recommandations*
Néant			

*Après analyse en laboratoire :*

#### Liste A

Description	Localisation	Prélèvement	Etat de conservation	Préconisations*
Néant				

#### Liste B

Description	Localisation	Prélèvement	Type de recommandation	Recommandations*
Néant				

#### Autres

Description	Localisation	Prélèvement	Type de recommandation	Recommandations*
Néant				

# Rapport de mission de repérage des matériaux et produits contenant de l'amiante pour l'établissement du constat établi à l'occasion de la vente d'un immeuble bâti

*Sur justificatifs :*

## Liste A

Description	Localisation	Nom justificatif	Etat de conservation	Préconisations
Néant				

## Liste B

Description	Localisation	Nom justificatif	Type de recommandation	Recommandations
Néant				

## Autres

Description	Localisation	Nom justificatif	Type de recommandation	Recommandations
Néant				

## 2.2 Liste des matériaux ou produits ne contenant pas d'amiante

*Sur justificatifs :*

Description	Localisation	Justification	Nom justificatif
Néant			

*Après analyse en laboratoire :*

Description	Localisation	Prélèvement
Néant		

*Matériau ou produit qui par nature ne contient pas d'amiante :*

Description	Localisation
Néant	

## 2.3 Liste des matériaux et produits susceptibles de contenir de l'amiante pour lesquels des investigations et/ou des analyses ultérieures devront être effectuées

Description	Localisation	Cause de non-prélèvement
Néant		

# Rapport de mission de repérage des matériaux et produits contenant de l'amiante pour l'établissement du constat établi à l'occasion de la vente d'un immeuble bâti

## *2.4 Croquis de repérage*

Sont précisées sur les croquis les informations suivantes :

- La localisation des éventuels sondages complémentaires à l'inspection visuelle
- La localisation des prélèvements
- La localisation des matériaux et produits contenant de l'amiante ou susceptibles d'en contenir si des investigations et des analyses ultérieures doivent être effectuées pour conclure.
- L'état de conservation des matériaux amiantés de la liste A est précisé.

NEANT

## *2.5 Obligations réglementaires pour les matériaux de la liste A contenant de l'amiante*

Néant

## *2.6 Mesures d'ordre général pour les matériaux liste B et liste « autres » contenant de l'amiante*

Néant

## *2.7 Texte d'information*

Les maladies liées à l'amiante sont provoquées par l'inhalation des fibres. Toutes les variétés d'amiante sont classées comme substances cancérigènes avérées pour l'homme. L'inhalation de fibres d'amiante est à l'origine de cancers (mésothéliomes, cancers broncho-pulmonaires), et d'autres pathologies non cancéreuses (épanchements pleuraux, plaques pleurales).

L'identification des matériaux et produits contenant de l'amiante est un préalable à l'évaluation et à la prévention des risques liés à l'amiante. Elle doit être complétée par la définition et la mise en œuvre de mesures de gestion adaptées et proportionnées pour limiter l'exposition des occupants présents temporairement ou de façon permanente dans l'immeuble. L'information des occupants présents temporairement ou de façon permanente est un préalable essentiel à la prévention du risque d'exposition à l'amiante.

Il convient donc de veiller au maintien du bon état de conservation des matériaux et produits contenant de l'amiante afin de remédier au plus tôt aux situations d'usure anormale ou de dégradation.

Il conviendra de limiter autant que possible les interventions sur les matériaux et produits contenant de l'amiante qui ont été repérés et de faire appel aux professionnels qualifiés notamment dans le cas de retrait ou de confinement de ce type de matériau ou produit.

Enfin, les déchets contenant de l'amiante doivent être éliminés dans des conditions strictes, renseignez-vous auprès de votre mairie ou votre préfecture. Pour connaître les centres d'élimination près de chez vous consultez la base de données «Déchets» gérée par l'ADEME directement accessible sur le site Internet [www.sinoe.org](http://www.sinoe.org).

# Rapport de mission de repérage des matériaux et produits contenant de l'amiante pour l'établissement du constat établi à l'occasion de la vente d'un immeuble bâti

## 3. Description générale du bien et réalisation du repérage

Date du repérage 02/10/2019  
 Documents remis par le donneur d'ordre à l'opérateur de repérage Néant  
 Représentant du propriétaire (accompagnateur) SCI GUVENC (Propriétaire)

### 3.1. Description générale du lot

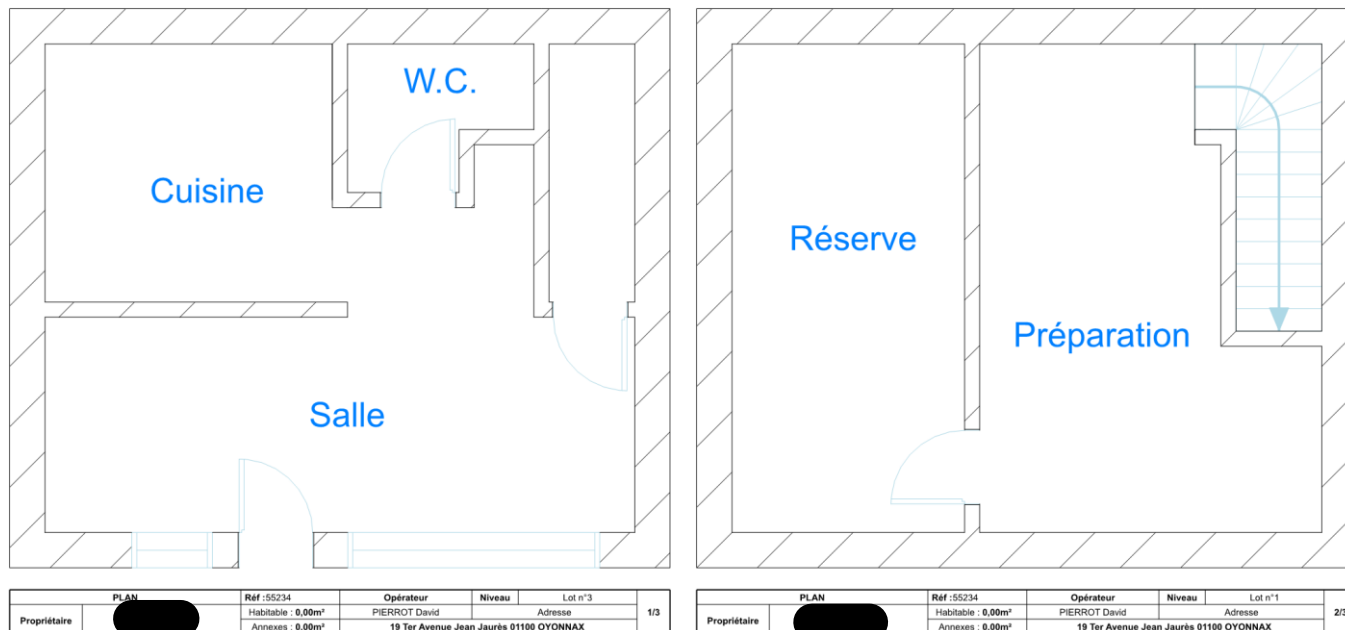

### 3.2. Liste des pièces visitées

Lot n°3 : Salle, Cuisine, W.C.  
 Lot n°1 : Préparation, Réserve  
 Lot n°6 : Débarras

### 3.3. Tableau récapitulatif des pièces visitées

Nom	Descriptif	Schémas / photos
Salle	Plafond : - Polystyrène Mur : - Peinture Sol : - Carrelage	Néant
Cuisine	Sol : - Carrelage Mur : - Carrelage Plafond : - Peinture	Néant
W.C.	Sol : - Carrelage Plafond : - Peinture Mur : - Carrelage	Néant
Préparation	Mur : - Peinture Plafond : - Peinture Sol : - Carrelage	Néant
Réserve	Mur : - Peinture Plafond : - Peinture Sol : - Carrelage	Néant
Débarras	Plafond : - Béton Sol : - Béton Mur : - Béton	Néant

### 3.4. Pièces ou parties de l'immeuble non visitées

Pièces ou parties d'immeuble	Raison de l'absence de visite
Néant	



# Rapport de mission de repérage des matériaux et produits contenant de l'amiante pour l'établissement du constat établi à l'occasion de la vente d'un immeuble bâti

## 3.5. Méthodologie du repérage des matériaux et produits contenant de l'amiante :

L'opérateur de repérage recherche les matériaux et produits des listes A et B de l'annexe 13-9 du code de la santé publique, accessibles sans travaux destructifs puis recense et identifie les matériaux ou produits susceptibles de contenir de l'amiante (matériau ou produit ayant intégré de l'amiante pendant certaines périodes de leur fabrication) entrant dans le cadre de la présente mission.

A cette fin, il examine de façon exhaustive toutes les différentes parties de l'immeuble bâti qui constituent le bâtiment. Lorsque certains locaux ne sont pas accessibles, l'opérateur de repérage le précise et en mentionne les motifs

L'inspection visuelle peut être complétée par des investigations approfondies et des sondages qui permettent de s'assurer de la composition interne d'un ouvrage ou d'un volume.

L'inspection visuelle, les sondages et les prélèvements sont réalisés selon les prescriptions décrites à l'annexe A de la Norme NF X 46-020 du 18 juillet 2017.

En cas de doute sur la présence d'amiante, il détermine les matériaux ou produits dont il convient de prélever et d'analyser un ou des échantillons pour pouvoir conclure quant à la présence d'amiante.

Conformément aux prescriptions de l'article R. 1334-24 du code de la santé publique, les analyses de ces échantillons de ces matériaux ou produits sont réalisés par un organisme accrédité.

Les prélèvements sont effectués sur toute l'épaisseur du matériau.

Conformément aux prescriptions de l'annexe B de la norme NF X 46-020 du 18 juillet 2017 :

- les prélèvements sont réalisés dans des conditions conduisant à une pollution minimale des lieux.
- pour éviter tout risque de contamination croisée :
  - les outils sont à usage unique ou sont soigneusement nettoyés après chaque prélèvement.
  - les prélèvements sont conditionnés individuellement en double emballage étanche.
- pour assurer une parfaite traçabilité des échantillons prélevés, l'identification est portée de manière indélébile sur l'emballage et si possible sur l'échantillon. Une fiche d'accompagnement, reprenant l'identification est transmise au laboratoire.

Pour les matériaux de la liste A, l'opérateur conclut définitivement à l'absence ou la présence d'amiante pour chaque matériau ou produit repéré. Dans sa conclusion, il précise le critère (marquage du matériau, document consulté, résultat d'analyse de matériau ou produit) qui lui a permis de conclure quant à la présence ou à l'absence d'amiante.

Pour les matériaux de la liste B, l'opérateur conclut définitivement à l'absence ou la présence d'amiante pour chaque matériau ou produit repéré. Dans sa conclusion, il précise le critère (marquage du matériau, document consulté, résultat d'analyse de matériau ou produit) qui lui a permis de conclure quant à la présence ou à l'absence d'amiante. Pour chacun des matériaux ou produits repérés, en fonction de sa connaissance des matériaux et produits utilisés, il atteste, le cas échéant, de la présence d'amiante. Dans ce cas, il précise dans sa conclusion que le critère qui lui a permis de conclure est son jugement personnel.

# Rapport de mission de repérage des matériaux et produits contenant de l'amiante pour l'établissement du constat établi à l'occasion de la vente d'un immeuble bâti

## 4. Résultats détaillés du repérage

Localisation	Inspection				Conclusion		
	Composant de la construction (catégorie)	Partie du composant inspecté	Description	Sondage	Prélèvement	Présence/ absence d'amiante	Etat de conservation ou type de recommandation
Néant							

Observations :

Cachet de l'opérateur



33 Rue de l'Europe  
01960 PERONNAS  
TEL : 04 74 24 09 32  
N° SIRET : 477 858 690 00019 – R.C.S. BOURG

Date de visite et d'établissement de l'état

Visite effectuée le : 02/10/2019  
par : PIERROT David

Rapport édité le : 04/10/2019

à : PÉRONNAS

A handwritten signature in black ink, appearing to read 'D. PIERROT', is written over a horizontal line.

# Mission de repérage des matériaux et produits contenant de l'Amiante

## **5. Attestation sur l'honneur**

Je, soussigné PIERROT David, atteste sur l'honneur être en situation régulière au regard de l'article L 271-6 du Code de la Construction et de l'Habitation.

J'atteste également disposer des moyens en matériel et en personnel nécessaires à l'établissement des constats et diagnostics composant le dossier.

Conformément à l'exigence de l'article R 271-3 du même code, j'atteste n'avoir aucun lien de nature à porter atteinte à mon impartialité et à mon indépendance, ni avec le propriétaire ou son mandataire qui fait appel à moi, ni avec une entreprise pouvant réaliser des travaux sur les ouvrages, installations ou équipements pour lesquels il m'est demandé d'établir le présent diagnostic.

En complément à cette attestation sur l'honneur, je joins mes états de compétences validés par la certification, ainsi que mon attestation d'assurance.



# Mission de repérage des matériaux et produits contenant de l'Amiante

## 6. Attestation d'assurance



### Attestation d'assurance responsabilité civile professionnelle

MMA IARD Assurances Mutuelles / MMA IARD certifie que

**BATIMEX AIR T**  
**Monsieur GARDE**  
**33 RUE DE L'EUROPE**  
**01960 PERONNAS**

Est titulaire d'un contrat d'assurance groupe n° 114.231.812, souscrit par la FIDI (Fédération Interprofessionnelle du Diagnostic Immobilier), garantissant sa responsabilité civile professionnelle pour ses activités de diagnostic immobilier, y compris notamment :

- Diagnostic thermographique,
- Diagnostic infiltrométrie

Le montant de la garantie responsabilité civile professionnelle est fixé à 1 525 000 euros par sinistre et par technicien-diagnostiqueur. Au titre d'une même année, quel que soit le nombre de sinistres, le montant de la garantie ne pourra excéder 3 000 000 euros.

Date de prise d'effet du contrat : 01/07/2010

La présente attestation, valable pour la période du 01/01/2019 au 31/12/2019, est délivrée pour servir et valoir ce que de droit. Elle est établie sous réserve du paiement de la cotisation à échoir et ne peut engager les MMA au-delà des conditions générales et particulières du contrat auquel elle se réfère.

Fait à Bordeaux, le 26 décembre 2018

L'assureur, par délégation, l'Agent Général

**SUBERVIE ASSURANCES**  
Agent Général exclusif MMA  
30, cours du Maréchal Juin - B.P 29  
33023 BORDEAUX CEDEX  
Tél : 05.56.91.20.67 Fax : 05.56.91.95.75  
Email : [subervie.assurances@mma.fr](mailto:subervie.assurances@mma.fr)  
SARL au capital de 401 222 €  
N° ORIAS : 07001677 [www.oriass.fr](http://www.oriass.fr)



F0422

MMA IARD ASSURANCES MUTUELLES / SOCIÉTÉ D'ASSURANCE MUTUELLE A COTISATIONS FIXES / RCS LE MANS 775 652 126  
MMA IARD / SOCIÉTÉ ANONYME AU CAPITAL DE 537 052 368 EUROS / RCS LE MANS 440 046 882  
SIÈGES SOCIAUX : 14, BOULEVARD MARIE ET ALEXANDRE OYON - 72030 LE MANS CEDEX 9  
ENTREPRISES RÉGIES PAR LE CODE DES ASSURANCES

# Mission de repérage des matériaux et produits contenant de l'Amiante

## 7. Certificat de compétences



## Certificat de compétences Diagnosticueur Immobilier

N° CPDI3834 Version 002

Je soussigné, Philippe TROYAUX, Directeur Général d'I.Cert, atteste que :

### Monsieur PIERROT David

Est certifié(e) selon le référentiel I.Cert dénommé CPE DI DR 01, dispositif de certification de personnes réalisant des diagnostics immobiliers pour les missions suivantes :

Amiante avec mention	Amiante Avec Mention** Date d'effet : 21/12/2018 - Date d'expiration : 06/04/2021
Amiante sans mention	Amiante Sans Mention* Date d'effet : 07/04/2016 - Date d'expiration : 06/04/2021
DPE individuel	Diagnostic de performance énergétique sans mention : DPE individuel Date d'effet : 12/05/2016 - Date d'expiration : 11/05/2021
Electricité	Etat de l'installation intérieure électrique Date d'effet : 12/05/2016 - Date d'expiration : 11/05/2021
Gaz	Etat de l'installation intérieure gaz Date d'effet : 07/04/2016 - Date d'expiration : 06/04/2021
Plomb	Plomb : Constat du risque d'exposition au plomb Date d'effet : 11/05/2016 - Date d'expiration : 10/05/2021

En foi de quoi ce certificat est délivré, pour valoir et servir ce que de droit.  
Edité à Saint-Grégoire, le 08/01/2019.

\* Missions de repérage des matériaux et produits de la liste A et des matériaux et produits de la liste B et évaluations périodiques de l'état de conservation des matériaux et produits de la liste A dans les bâtiments autres que ceux relevant de la mention.

\*\*Missions de repérage des matériaux et produits de la liste A et des matériaux et produits de la liste B et évaluations périodiques de l'état de conservation des matériaux et produits de la liste A dans des immeubles de grande hauteur, dans des établissements recevant du public répondant aux catégories 1 à 4, dans des immeubles de travail hébergeant plus de 300 personnes ou dans des bâtiments industriels. Missions de repérage des matériaux et produits de la liste C. Les examens visuels à l'issue des travaux de retrait ou de confinement. Arrêté du 21 novembre 2006 modifié définissant les critères de certification des compétences des personnes physiques opérateurs des constats de risque d'exposition au plomb, des diagnostics du risque d'intoxication par le plomb des peintures ou des contrôles après travaux en présence de plomb, et les critères d'accréditation des organismes de certification - Arrêté du 25 juillet 2016 définissant les critères de certification des compétences des personnes physiques opérateurs de repérages, d'évaluation périodique de l'état de conservation des matériaux et produits contenant de l'amiante, et d'examen visuel après travaux dans les immeubles bâtis et les critères d'accréditation des organismes de certification - Arrêté du 30 octobre 2006 modifié définissant les critères de certification des compétences des personnes physiques réalisant l'état relatif à la présence de termites dans le bâtiment et les critères d'accréditation des organismes de certification - Arrêté du 16 octobre 2006 modifié définissant les critères de certification des compétences des personnes physiques réalisant le diagnostic de performance énergétique ou l'attestation de prise en compte de la réglementation thermique, et les critères d'accréditation des organismes de certification - Arrêté du 6 avril 2007 modifié définissant les critères de certification des compétences des personnes physiques réalisant l'état de l'installation intérieure de gaz et les critères d'accréditation des organismes de certification - Arrêté du 8 juillet 2008 modifié définissant les critères de certification des compétences des personnes physiques réalisant l'état de l'installation intérieure d'électricité et les critères d'accréditation des organismes de certification.



Certification de personnes  
Diagnosticueur  
Portée disponible sur [www.icert.fr](http://www.icert.fr)



Parc d'Affaires, Espace Performance – Bât K – 35760 Saint-Grégoire

# Mission de repérage des matériaux et produits contenant de l'Amiante

## ***8. Annexes***

NEANT